



COMISIÓN DE PARQUES Y BIODIVERSIDAD DE TAMAULIPAS

NOTAS A LOS ESTADOS FINANCIEROS

a) NOTAS DE DESGLOSE

I) NOTAS AL ESTADO DE SITUACIÓN FINANCIERA

Activo

Efectivo y Equivalentes \$ 4'034,575

CÓDIGO	DESCRIPCIÓN	SALDO FINAL
1111	Efectivo	\$30,000
1112-01-014	1038203373 Fondo de Ahorro para el Retiro	\$1,275,542
1112-01-015	1051113266 Nómina 2019	\$7,599
1112-01-028	1095621158 Servicios Personales Cap. 1000 2020	\$27,802
1112-01-031	1118623211 Nómina fondo Ramo 28	\$9,014
1112-01-033	1137239015 Servicios Personales Ramo 28	\$131,912
1112-01-034	1137239604 Servicios Personales Propios	\$4,826
1112-01-035	1137240066 Impuesto de Servicios Personales Ramo 28	\$6,521
1112-01-036	1137240664 Impuesto de Servicios Personales Propios	\$10
1112-01-037	1137244505 Materiales y Suministros Ramo 28	\$35,947
1112-01-038	1137291536 Materiales y Suministros Propios	\$24,285
1112-01-039	1137296595 Servicios Generales Ramo 28	\$54,837
1112-01-040	1137297109 Servicios Generales Propios	\$32,237
1112-01-041	1137297435 Subsidios y Apoyos Ramo 28	\$14,855
1112-01-042	1137297622 Subsidios y Apoyos Propios	\$159,704
1112-01-043	1137297855 Subsidio por Derechos	\$7,465
1112-01-044	1137298094 Viáticos	\$76,209
1112-01-045	1137298218 Subsidio por Ventas y Servicios	\$2,047



CÓDIGO	DESCRIPCIÓN	SALDO FINAL
1112-01-046	1147575459 Proyecto Protección Y Conservación de Tortugas Marinas	\$21,719
1112-01-047	1147576607 Proyecto Mantenimiento al Área Protegida Ecológica "Parras De La Fuente"	\$85,661
1112-01-048	1157130576 Remanentes Fideicomiso 2020	\$9,671
1112-01-049	1162716004 Taquilla Tamux	\$16,955
1112-01-050	1162716657 Ventas y Servicios Tamux	\$49,462
1112-01-051	1162718026 Proyecto Ocelote	\$42,286
1112-01-052	1162718473 Proyecto Jaguar	\$38,125
1112-01-053	1162719724 Proyecto Cocodrilo	\$102,409
1112-01-054	1171681467 Propios Scotiabank	\$11,020
1112-01-055	1172157932 Contratación de Servicios por Asesorías	\$28,001
1112-01-056	1173093185 Propios	\$266,814
1112-01-057	1173673952 Propios Diciembre 2021	\$63,946
1112-02-014	18000153993 Aportaciones al IPSSET 2020	\$5,696
1112-02-015	18000171842 Gratificaciones Ramo 28	\$2,442
1112-02-016	18000171887 Impuesto Gratificaciones Ramo 28	\$913,361
1112-02-017	18000171796 Nomina y Servicios Personales Capitulo 1000	\$1,000
1112-03-001	0117673620 Ventas por Servicios de Tamatán	\$475,195
	<b>Total</b>	<b>\$4,034,575</b>



COMISIÓN DE PARQUES  
Y BIODIVERSIDAD DE TAMAULIPAS



COMISIÓN DE PARQUES Y BIODIVERSIDAD DE TAMAULIPAS

Derechos a recibir Efectivo y Equivalentes y Bienes \$ 73,793

TABLA 1: DERECHOS A RECIBIR EFECTIVOS Y EQUIVALENTES		
CÓDIGO	DESCRIPCIÓN	SALDO FINAL
1123-01	Deudores Diversos por Cobrar a Corto Plazo	\$704
1123-03	Otras Cuentas por Cobrar a Corto Plazo	\$55,324
1124-01	IVA Acreditable por pagar	\$17,765
Total		\$73,793

Derechos a recibir Bienes o Servicios \$ 0

TABLA 2: DERECHOS A RECIBIR BIENES O SERVICIOS		
CÓDIGO	DESCRIPCIÓN	SALDO FINAL
1131	Anticipo a Proveedores por Adquisición de Bienes y Prestación de Servicios a Corto Plazo	\$0
Total		\$0

**Bienes**

Disponibles para su Transformación o Consumo (Inventarios) \$ 301,051

El Organismo cuenta con un saldo Almacenes de \$ 835,070

**Inversiones Financieras**

No se cuenta con Inversiones Financieras

Bienes Muebles, Inmuebles e Intangibles \$ 20,995,531



COMISIÓN DE PARQUES  
Y BIODIVERSIDAD DE TAMAULIPAS

CÓDIGO	DESCRIPCIÓN	SALDO FINAL
1.2.4.1	Mobiliario y Equipo de Administración	\$1,150,951
1.2.4.2	Mobiliario y Equipo Educativo y Recreativo	\$2,182,322
1.2.4.3	Equipo Instrumental Médico y de Laboratorio	\$1,057,989
1.2.4.4	Vehículos y Equipo de Transporte	\$5,847,643
1.2.4.6	Maquinaria, Otros Equipos y Herramientas	\$6,789,580
1.2.4.8	Activos Biológicos	\$3,937,046
1.2.5.1	Software	\$30,000
Total		\$20,995,531



Estimaciones y Deterioros \$0

TABLA : ESTIMACIONES Y DETERIOROS		
CÓDIGO	DESCRIPCIÓN	SALDO FINAL
5.5.1.2	Estimación por Pérdida o Deterioro de Activo Circulante	\$0
Total		\$0

**Otros Activos**

No se cuenta con otros activos circulantes.

**Pasivo \$ 3,496,786**

1. Relación de Cuentas por pagar con fecha de vencimiento al 31 de Diciembre de 2021 (a corto y a largo plazo), la cuenta de Provisiones para Pensiones a Largo Plazo se afectará en caso que se dé alguna Jubilación o Retiro.

CÓDIGO	DESCRIPCIÓN	SALDO FINAL
2111	Servicios Personales por Pagar a Corto Plazo	\$43,479
2112	Proveedores por Pagar a Corto Plazo	\$632,996
2115	Transferencias Otorgadas por Pagar a Corto Plazo	\$159,700
2117	Retenciones y Contribuciones por Pagar a Corto Plazo	\$1,361,016
2119	Otras Cuentas por Pagar a Corto Plazo	\$30,816
2262	Provisión para Pensiones a Largo Plazo	\$1,268,779
Total		\$3'496,786

2. Relación de fondos y bienes de Terceros en Garantía y/o Adquisición a Corto y Largo plazo.  
No aplica.
3. Relación del resto de las cuentas de pasivo a corto y largo plazo que impacten en la información financiera  
No aplica.



COMISIÓN DE PARQUES  
Y BIODIVERSIDAD DE TAMAULIPAS



COMISIÓN DE PARQUES Y BIODIVERSIDAD DE TAMAULIPAS

II) NOTAS AL ESTADO DE ACTIVIDADES

Ingresos de Gestión \$69,194,196

INGRESOS Y OTROS BENEFICIOS		
CLAVE	DESCRIPCIÓN	IMPORTE
4173	Ingresos por Ventas de Bienes o Servicios	\$2,520,699
4221	Transferencias, Asignaciones, Subsidios y Otras Ayudas	\$66,654,624
4300	Otros Ingresos y Beneficios	\$18,873
Total		\$69,194,196

Gastos y Otras Pérdidas \$69,656,648

GASTOS Y OTRAS PÉRDIDAS		
CLAVE	DESCRIPCIÓN	IMPORTE
5.1.1	Servicios Personales	\$51'734,934
5.1.2	Materiales y Suministros	\$11'464,476
5.1.3	Servicios Generales	\$3'986,493
5.2.4	Ayudas Sociales	\$329,500
5.5.1	Estimaciones, Depreciaciones, Deterioros, Obsolescencia Y Amortizaciones	\$2'137,579
5.5.9	Otros Gastos	\$3,666
Total		\$69,656,648



III) NOTAS AL ESTADO DE VARIACIÓN EN LA HACIENDA PÚBLICA

En el Estado de Variación el resultado del ejercicio 2020 se transfirió durante los primeros meses al resultado de ejercicios anteriores del ejercicio 2021. Se tiene un importe de \$ 8'101,865 que corresponde al valor del Saldo Neto en la Hacienda Pública / Patrimonio al 31 de Diciembre de 2021, el importe de -\$ 462,452 es resultado del ahorro/desahorro al cierre del ejercicio 2021.

DESCRIPCIÓN	SALDO FINAL
Resultado de Ejercicios Anteriores	-\$ 6'257,459
Resultado del Ejercicio 2021 (Ahorro Desahorro)	- \$ 462,452
Hacienda Publica Patrimonio Contribuido (Donaciones de Capital)	\$9'855,753
Reservas	\$4,965,833
Rectificaciones de Resultados de Ejercicios Anteriores	\$190
<b>(=) Saldo Neto en la Hacienda Pública/ Patrimonio 2021</b>	<b>\$ 8'101,865</b>

IV) NOTAS AL ESTADO DE FLUJO DE EFECTIVO

Efectivo y equivalentes

1. El análisis de los saldos inicial y final, del Estado de Flujo de Efectivo en la cuenta de efectivo y equivalentes correspondiente al 31 de Diciembre de 2021:

DESCRIPCIÓN	2021	2020
Efectivo en Bancos - Tesorería	\$0	\$0
Efectivo en Bancos- Dependencias	\$4'034,575	\$2'817,007
Inversiones temporales (hasta 3 meses)	\$0	\$0
Fondos con afectación específica	\$0	\$0
Depósitos de fondos de terceros y otros	\$0	\$0
<b>Total de Efectivo y Equivalentes</b>	<b>\$4'034,575</b>	<b>\$2'817,007</b>

2. Adquisiciones de bienes muebles e inmuebles con su monto global y porcentaje que se aplicó en el presupuesto:

CANTIDAD	CONCEPTO	IMPORTE	% DEPRECIACIÓN
1	Refrigerador	\$ 14,536	10%
1	Desmalezadora	\$ 10,776	10%
1	Motosierra	\$ 10,391	10%
1	Podadora	\$ 12,988	10%
1	Escalera	\$ 10,099	10%



COMISIÓN DE PARQUES Y BIODIVERSIDAD DE TAMAULIPAS





COMISIÓN DE PARQUES Y BIODIVERSIDAD DE TAMAULIPAS

CANTIDAD	CONCEPTO	IMPORTE	% DEPRECIACIÓN
1	GPS	\$ 8,520	10%
2	Collares de rastreo	\$ 181,218	10%
2	Compresores	\$ 13,577	10%
1	Estufa	\$ 7,611	10%
1	Hidro lavadora	\$ 15,000	10%
5	Collares de rastreo	\$ 352,597	10%
4	Collares de rastreo	\$ 292,497	10%
	<b>Total</b>	<b>\$ 929,809</b>	

3.- Conciliación de los Flujos de Efectivo Netos de las Actividades de Operación y la cuenta de Ahorro/Desahorro antes de Rubros Extraordinarios:

Concepto	2021	2020
Resultados del Ejercicio Ahorro/Desahorro	-462,452	-1'555,273
<i>Movimientos de partidas (o rubros) que no afectan al efectivo.</i>		
Depreciación	2,137,579	2'625,420
Amortización	0	0
Incrementos en las provisiones	822,077	538,775
Incremento en inversiones producido por revaluación	0	0
Ganancia/pérdida en venta de muebles, inmuebles e intangibles	0	0
Incremento en cuentas por cobrar	6,127	-8,140
Partidas extraordinarias	-355,954	-2'086,482
Flujos de Efectivo Netos de las Actividades de Operación	2,147,377	-485,699



V) CONCILIACIÓN ENTRE LOS INGRESOS PRESUPUESTARIOS Y CONTABLES, ASÍ COMO ENTRE LOS EGRESOS PRESUPUESTARIOS Y LOS GASTOS CONTABLES:

**Comisión de Parques y Biodiversidad de Tamaulipas**  
Conciliación entre los Ingresos Presupuestarios y Contables  
Correspondiente del 01 de Enero al 31 de Diciembre del 2021  
(Cifras en pesos)

1.- Ingresos Presupuestarios	\$ 69'200,323
------------------------------	---------------

2.- Más ingresos contables no presupuestarios	\$ 18,873
2.1 Ingresos Financieros	
2.2 Incremento por variación de inventarios.	
2.3 Disminución del exceso de estimaciones por pérdidas ó deterioro u obsolescencia	
2.4 Disminución del exceso de provisiones	
2.5 Otros Ingresos y beneficios varios	
2.6 Otros ingresos contables no presupuestarios	\$ 18,873

3.- Menos ingresos presupuestarios no contables.	\$ 25,000
3.1 Aprovechamientos Patrimoniales	
3.2 Ingresos Derivados de Financiamientos	
3.3 Otros ingresos presupuestarios no contables	\$ 25,000

4.- Total de Ingresos Contables	\$ 69'194,196
---------------------------------	---------------



COMISIÓN DE PARQUES  
Y BIODIVERSIDAD DE TAMAULIPAS





COMISIÓN DE PARQUES Y BIODIVERSIDAD DE TAMAULIPAS

Comisión de Parques y Biodiversidad de Tamaulipas  
Conciliación entre los Egresos Presupuestarios y los Gastos Contables  
Correspondiente del 01 de Enero al 31 de Diciembre del 2021  
(Cifras en pesos)

1.- Total de Egresos Presupuestarios	\$68,445,211
2.- Menos egresos presupuestarios no contables	\$ 929,809
2.1 Materias Primas y Materiales de Producción y Comercialización.	
2.2 Materiales y Suministros	
2.3 Mobiliario y Equipo de Administración	\$7,611
2.4 Mobiliario y Equipo Educacional y Recreativo	
2.5 Equipo e Instrumental Médico y de Laboratorio	
2.6 Vehículos y Equipo de Transporte	
2.7 Equipo de Defensa y Seguridad	
2.8 Maquinaria, Otros Equipos y Herramientas	\$922,198
2.9 Activos Biológicos	
2.10 Bienes Inmuebles	
2.11 Activos Intangibles	
2.12 Obra Pública en Bienes de Dominio Público	
2.13 Obra Pública en Bienes Propios	
2.14 Acciones y Participaciones de Capital	
2.15 Compra de Títulos y Valores	
2.16 Concesión de Préstamos	
2.17 Inversiones en Fideicomisos, Mandatos y Otros Análogos	
2.18 Provisiones para Contingencias y Otras Erogaciones Especiales	
2.19 Amortización de la Deuda Pública	
2.20 Adeudos de Ejercicios Fiscales Anteriores (ADEFAS)	
2.21 Otros Egresos Presupuestales No Contables	



<b>3. Más Gasto Contables No Presupuestales</b>			<b>\$ 2'141,245</b>
3.1	Estimaciones, Depreciaciones y Deterioros, Obsolescencia y Amortizaciones		\$2,137,579
3.2	Provisiones		
3.4	Aumento por Insuficiencia de Estimaciones por Pérdida o Deterioro u Obsolescencia		
3.5	Aumento por Insuficiencia de Provisiones		
3.6	Otros Gastos		
3.7	Otros Gastos Contables No Presupuestales		\$3,666
<b>4. Total de Gastos Contables</b>			<b>\$69,656,648</b>

LA DIFERENCIA ENTRE LOS INGRESOS CONTABLES, Y LOS GASTOS CONTABLES NOS DA EL AHORRO/DESAHORRO POR UN IMPORTE DE -\$ 462,452 EL CUAL PODEMOS VER REFLEJADO EN EL ESTADO DE SITUACIÓN FINANCIERA Y EN EL ESTADO DE ACTIVIDADES.

Bajo protesta de decir verdad declaramos que los Estados Financieros y sus notas, son razonablemente correctos y son responsabilidad del emisor

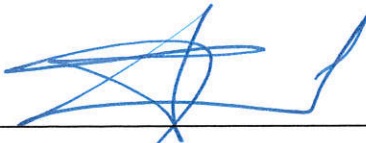

M.V.Z. CARLOS ALEJANDRO GARZA PEÑA  
VOCAL EJECUTIVO



ING. MARÍA AZUCENA MARTÍNEZ MARTÍNEZ  
DIRECTORA ADMINISTRATIVA



COMISIÓN DE PARQUES  
Y BIODIVERSIDAD DE TAMAULIPAS



COMISIÓN DE PARQUES Y BIODIVERSIDAD DE TAMAULIPAS

b) NOTAS DE MEMORIA (CUENTAS DE ORDEN)

Cuentas de Orden Contables y Presupuestarias:

Se presentan los saldos de las cuentas presupuestales tanto de ingresos como de egresos correspondientes al 31 de Diciembre de 2021.

*Contables:*

- 7.1 Valores.- No aplica.
- 7.2 Emisión de obligaciones.- No aplica.
- 7.3 Avals y garantías.- No aplica.
- 7.4 Juicios.- No aplica.

*Presupuestarias:*

Cuentas de ingresos

PRESUPUESTARIAS DE INGRESOS		
CUENTA	DESCRIPCIÓN	IMPORTE
8110	Ley de Ingresos Estimada	\$57'444,738
8120	Ley de Ingresos por Ejecutar	\$27,153
8130	Modificaciones a la Ley de Ingresos Estimada	\$11'782,738
8140	Ley de Ingresos Devengada	\$69'200,323
8150	Ley de Ingresos Recaudada	\$69'200,323





Cuentas de egresos

PRESUPUESTARIAS DE EGRESOS		
CUENTA	DESCRIPCIÓN	IMPORTE
8210	Presupuesto de Egresos Aprobado	\$57'444,738
8230	Presupuesto de Egresos Modificado	\$11'782,738
8220	Presupuesto de Egresos por Ejercer	\$782,265
8240	Presupuesto de Egresos Comprometido	\$68'445,211
8250	Presupuesto de Egresos Devengado	\$68'445,211
8260	Presupuesto de Egresos Ejercido	\$68'417,211
8270	Presupuesto de Egresos Pagado	\$67'626,800

Bajo protesta de decir verdad declaramos que los Estados Financieros y sus notas, son razonablemente correctos y son responsabilidad del emisor.

  
 M.V.Z. CARLOS ALEJANDRO GARZA PEÑA  
 VOCAL EJECUTIVO

  
 ING. MARÍA AZUCENA MARTÍNEZ MARTÍNEZ  
 DIRECTORA ADMINISTRATIVA



COMISIÓN DE PARQUES  
 Y BIODIVERSIDAD DE TAMAULIPAS



**COMISIÓN DE PARQUES Y BIODIVERSIDAD DE TAMAULIPAS**

**c) NOTAS DE GESTIÓN ADMINISTRATIVA**

**1. Introducción**

Los estados financieros de la Comisión de Parques y Biodiversidad de Tamaulipas proveen de información financiera a los principales usuarios de la misma, al Congreso y a los ciudadanos.

El objetivo del presente documento es la revelación del contexto y de los aspectos económicos – financieros más importantes que influyen en las decisiones del periodo.

De esta manera, se informa y explica las condiciones relacionadas con la información financiera del periodo de gestión.

**2. Panorama Económico y Financiero**

El programa de trabajo 2021 es el documento rector de la administración del presupuesto, está sustentado en perspectivas a corto y mediano plazo, con visión integral con la finalidad de administrar las finanzas públicas, los ingresos desempeñan un papel fundamental para contribuir al crecimiento del Organismo para fomentar y elevar la calidad de los beneficios otorgados a la sociedad, en base a esto se plantea un presupuesto austero, el cual da privilegio a los servicios otorgados.

**3. Autorización e Historia**

La Comisión de Parques y Biodiversidad de Tamaulipas es un Organismo público descentralizado de la administración pública estatal con personalidad jurídica y patrimonio propio, con domicilio legal en Cd. Victoria, Tamaulipas, creado a través del decreto gubernamental publicado en el periódico oficial del estado no. 92, de fecha 02 de agosto de 2017, mediante el cual se reforman y adicionan diversas disposiciones del decreto mediante el cual se crea el Zoológico y Parque Recreativo Tamatán, como un Organismo Público Descentralizado, y su reforma en el Periódico Oficial No. 107, de fecha 06 de septiembre de 2017.

Se encuentra inscrito en el sistema de administración tributaria como personal moral con fines no lucrativos, con Registro Federal de Contribuyentes R.F.C. ZPR041125MD4, toda vez que prevalece la clave de inscripción de otro Organismo denominado Zoológico y Parque Recreativo Tamatán.

b) Principales cambios en la estructura.- Durante este ejercicio no hubo cambios en la estructura de esta entidad.

**4. Organización y Objeto Social**

a) a) Objeto Social.- La Comisión de Parques y Biodiversidad de Tamaulipas, tiene como objeto coordinar y ejecutar las acciones y estudios relacionados con el conocimiento y la preservación de especies biológicas, así como promover y fomentar actividades de investigación científica y participación ciudadana, para la exploración, estudio, protección y conservación de los recursos biológicos tendientes a conservar hábitats y ecosistemas

b) Principal Actividad.- El estudio y la conservación de la Biodiversidad de nuestro estado y en sus instalaciones, es hacer la conexión del público que nos visita con la fauna en forma educativa, recreativa, agradable y de integración de las familias, fomentando conciencia en todo el

público sobre la conservación de nuestra naturaleza, a través de la diferentes actividades y servicios que desarrolla el Organismo.

- c) Ejercicio fiscal 2021.
- d) Régimen jurídico: El régimen jurídico aplicable es en base al sector paraestatal en términos de la Constitución Política de los Estados Unidos y la Constitución Política del Estado de Tamaulipas.
- e) Consideraciones fiscales del Ente: Las contribuciones fiscales a cargo del ente público son determinadas por las leyes fiscales para contribuyentes, clasificados como personas morales con fines no lucrativos.

**Estructura Orgánica Básica**

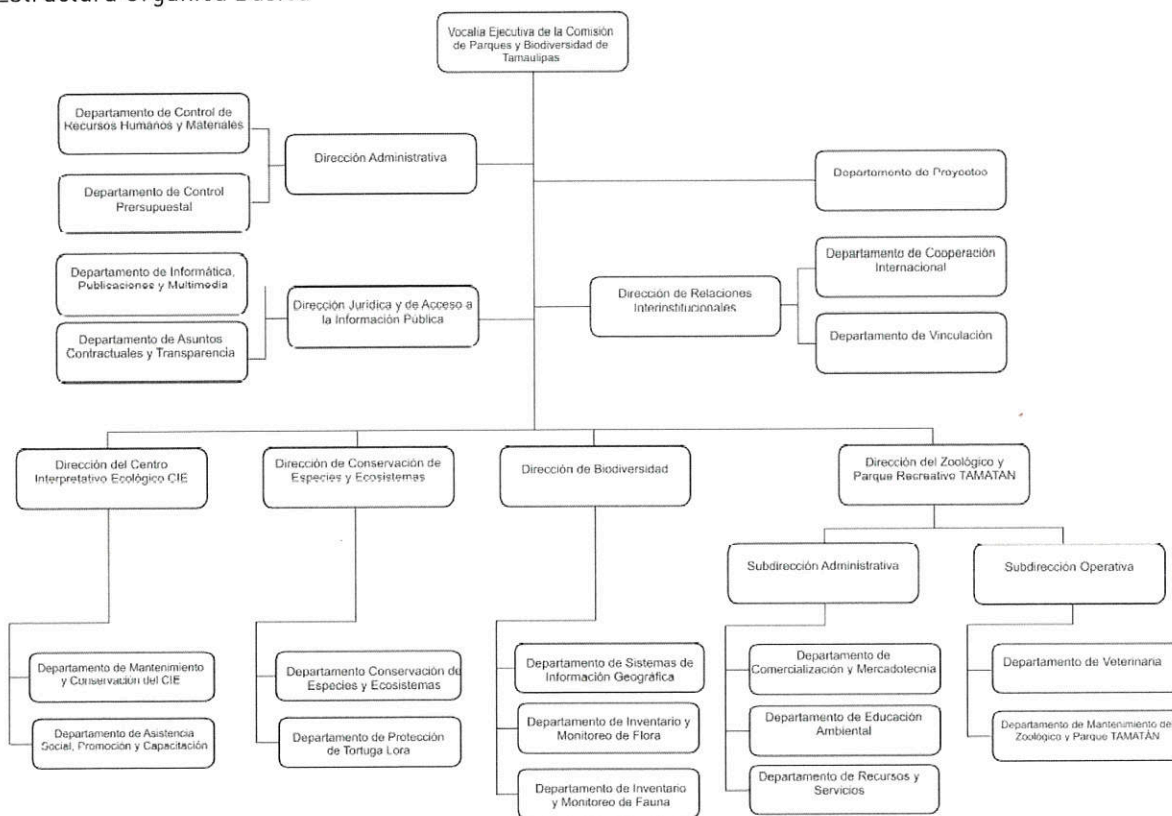

- f) Fideicomisos, mandatos y análogos de los cuales es fideicomitente o fideicomisario.  
**No aplica.**

**5. Bases de Preparación de los Estados Financieros**

- a) Los presentes estados financieros se encuentran expresados en moneda nacional y han sido elaborados de conformidad con las disposiciones de la ley general de contabilidad gubernamental que entró en vigor el 01 de enero de 2009, así como atendiendo a las reformas





**COMISIÓN DE PARQUES Y BIODIVERSIDAD DE TAMAULIPAS**

posteriores y documentos complementarios emitidos por el consejo nacional de armonización contable (CONAC).

- b) Los presentes estados financieros han sido elaborados a partir de la información ingresada al sistema automatizado de contabilidad gubernamental (SAACG.NET), a partir del presupuesto de ingresos y egresos de las diferentes áreas que conforman el ente, misma que es transformada automáticamente en registros contables por el ya mencionado sistema, los cuales se realizan mediante el reconocimiento histórico y reconociendo el efecto contable y presupuestal de las operaciones realizadas por el ente público, conforme a la normatividad emitida por el CONAC.
- c) Postulados básicos.- Los postulados básicos representan uno de los elementos fundamentales que configuran el sistema de contabilidad gubernamental (SCG), teniendo incidencia en la identificación, análisis, la interpretación, la capacitación, el procesamiento, y el reconocimiento de las transformaciones, transacciones y otros eventos que afectan el ente público. Los postulados sustentan de manera técnica el registro de las operaciones, la elaboración y presentación de los estados financieros; basados en su razonamiento, eficiencia demostrada, respaldo en legislación especializada y aplicación de la ley general de contabilidad gubernamental (Ley de Contabilidad), con la finalidad de uniformar los métodos, procedimientos y prácticas contables.

Bajo esta premisa este Organismo se apeg a los siguientes postulados:

\* Sustancia económica, Entes públicos, existencia permanente, revelación suficiente, importancia relativa, registro e integración presupuestaria, consolidación de información financiera, devengo contable, valuación, dualidad económica y consistencia.

- d) No se empleó ninguna normatividad supletoria.
- e) En este Organismo se registra el gasto en base al devengado de acuerdo a la Ley General de Contabilidad Gubernamental, a continuación se detalla:

El Gasto devengado es el momento contable que refleja el reconocimiento de una obligación de pago a favor de terceros para la entrega o goce de un bien. El Sistema con el cual se implementó la forma de registro es el Sistema Automatizado de Administración y Contabilidad Gubernamental (SAACG), el cual cumple con todos los lineamientos establecidos por el CONAC, para el registro contable y presupuestal.

**6. Políticas de Contabilidad Significativas**

- a) El Organismo no actualiza sus estados financieros (Re expresión en tanto la CONAC no emite los lineamientos a seguir).
- b) El Organismo no realiza operaciones en el extranjero.
- c) El Organismo no cuenta con inversiones en acciones.
- d) La valuación de inventarios se realiza por el sistema perpetuo con el método de valuación PEPS (Primeras entradas, primeras salidas)



e) Beneficios a empleados.- Los pagos a que puedan tener derecho los empleados, de acuerdo con las condiciones generales de trabajo, se registran como egresos en el año que se vuelven exigibles y se pagan.

f) Provisiones.- No se identifican conceptos de los cuales sea necesario el registro de provisiones adicionales a las ya registradas.

g) Reservas.- No se identifican conceptos de los cuales sea necesario el registro de reservas adicionales de las ya registradas.

h) El Organismo no presenta cambios en políticas contables.

i) En virtud de que la depuración y cancelación de saldos no son recurrentes del Organismo, no hay un mecanismo para cuantificar su importe.

**7. Posición en Moneda Extranjera y Protección por Riesgo Cambiario**

- a) Activos en moneda extranjera: **No aplica.**
- b) Pasivo en moneda extranjera: **No aplica.**
- c) Posición en moneda extranjera: **No aplica.**
- d) Tipo de cambio: **No aplica.**
- e) Equivalente en moneda nacional: **No aplica.**

**8. Reporte Analítico del Activo**

- a) Vida útil o porcentajes de depreciación, deterioro o amortización utilizados en los diferentes tipos de activos.

CUENTA	CONCEPTO	AÑOS DE VIDA ÚTIL	% DE DEPRECIACIÓN ANUAL
1.2.3	BIENES INMUEBLES, INFRAESTRUCTURA Y CONSTRUCCIONES EN PROCESO		
1.2.3.2	Viviendas	50	2
1.2.3.3	Edificios No Habitacionales	30	3.3
1.2.3.4	Infraestructura	25	4
1.2.3.9	Otros Bienes Inmuebles	20	5
1.2.4	BIENES MUEBLES		
1.2.4.1	<i>Mobiliario y Equipo de Administración</i>		
1.2.4.1.1	Muebles de Oficina y Estantería	10	10
1.2.4.1.2	Muebles, Excepto De Oficina Y Estantería	10	10
1.2.4.1.3	Equipo de Cómputo y de Tecnologías de la Información	3	33.3
1.2.4.1.9	Otros Mobiliarios y Equipos de Administración	10	10
1.2.4.2	<i>Mobiliario y Equipo Educativos y Recreativo</i>		





COMISIÓN DE PARQUES Y BIODIVERSIDAD DE TAMAULIPAS

CUENTA	CONCEPTO	AÑOS DE VIDA ÚTIL	% DE DEPRECIACIÓN ANUAL
1.2.4.2.1	Equipos y Aparatos Audiovisuales	3	33.3
1.2.4.2.2	Aparatos Deportivos	5	20
1.2.4.2.3	Cámaras Fotográficas y de Video	3	33.3
1.2.4.2.9	Otro Mobiliario y Equipo Educativo y Recreativo	5	20
<b>1.2.4.3</b>	<b>Equipo e Instrumental Médico y de Laboratorio</b>		
1.2.4.3.1	Equipo Médico y de Laboratorio	5	20
1.2.4.3.2	Instrumental Médico y de Laboratorio	5	20
<b>1.2.4.4</b>	<b>Equipo de Transporte</b>		
1.2.4.4.1	Automóviles y Equipo Terrestre	5	20
1.2.4.4.2	Carrocerías y Remolques	5	20
1.2.4.4.3	Equipo Aeroespacial	5	20
1.2.4.4.4	Equipo Ferroviario	5	20
1.2.4.4.5	Embarcaciones	5	20
1.2.4.4.9	Otros Equipos de Transporte	5	20
<b>1.2.4.5</b>	<b>Equipo de Defensa y Seguridad</b>		
<b>1.2.4.6</b>	<b>Maquinaria, Otros Equipos y Herramientas</b>		
1.2.4.6.1	Maquinaria y Equipo Agropecuario	10	10
1.2.4.6.2	Maquinaria y Equipo Industrial	10	10
1.2.4.6.3	Maquinaria y Equipo de Construcción	10	10
1.2.4.6.4	Sistemas de Aire Acondicionado, Calefacción y de Refrigeración Industrial y Comercial	10	10
1.2.4.6.5	Equipo de Comunicación y Telecomunicación	10	10
1.2.4.6.6	Equipos de Generación Eléctrica, Aparatos y Accesorios Eléctricos	10	10
1.2.4.6.7	Herramientas y Máquinas-Herramienta	10	10
1.2.4.6.9	Otros Equipos	10	10
<b>1.2.4.8</b>	<b>Activos Biológicos</b>		
1.2.4.8.1	Bovinos	5	20
1.2.4.8.2	Porcinos	5	20
1.2.4.8.3	Aves	5	20
1.2.4.8.4	Ovinos y Caprinos	5	20
1.2.4.8.5	Peces y Acuicultura	5	20



COMISIÓN DE PARQUES  
Y BIODIVERSIDAD DE TAMAULIPAS



CUENTA	CONCEPTO	AÑOS DE VIDA ÚTIL	% DE DEPRECIACIÓN ANUAL
1.2.4.8.6	Equinos	5	20
1.2.4.8.7	Especies Menores y de Zoológico	5	20
1.2.4.8.8	Árboles y Plantas	5	20
1.2.4.8.9	Otros Activos Biológicos	5	20

- b) Cambios en el porcentaje de depreciación o valor residual de los activos: **No aplica.**
- c) Importe de los gastos capitalizados en el ejercicio, tanto financieros como de investigación y desarrollo: **No aplica.**
- d) Riesgos por tipo de cambio o tipo de interés de las inversiones financieras: **No aplica.**
- e) Valor activado en el ejercicio de los bienes construidos por la entidad: **No aplica.**
- f) Otras circunstancias de carácter significativo que afecten el activo, tales como bienes en garantía, señalados en embargos, litigios, títulos de inversiones entregados en garantías, baja significativa del valor de inversiones financieras, etc.: **No aplica.**
- g) Desmantelamiento de Activos, procedimientos, implicaciones, efectos contables: **No aplica.**
- h) Administración de activos; planeación con el objetivo de que el ente los utilice de manera más efectiva: **No aplica.**

9. Fideicomisos, Mandatos y Análogos  
No aplica.

10. Reporte de la Recaudación

La Comisión de Parques y Biodiversidad de Tamaulipas tuvo un total de \$ 69'175,323

CONCEPTO	MONTO
Ingresos por Venta de bienes y prestación de servicios	\$2,520,699
Transferencias Estatales	\$65,435,334
Transferencias COTACYT	\$1,219,290
<b>Total</b>	<b>\$69'175,323</b>

11. Información sobre la Deuda y el Reporte Analítico de la Deuda  
No aplica.

12. Calificaciones otorgadas  
No aplica.

13. Proceso de Mejora

- a) En cuanto a procesos de mejora el Organismo lleva a cabo reuniones mensuales con los responsables de áreas, encargados del programa operativo anual con la finalidad de dar seguimiento a cada una de las actividades a su cargo.



COMISIÓN DE PARQUES  
Y BIODIVERSIDAD DE TAMAULIPAS

*MD*



**COMISIÓN DE PARQUES Y BIODIVERSIDAD DE TAMAULIPAS**

- b) Para poder analizar y tomar las medidas preventivas o correctivas, se realiza evaluación al programa de control interno al inicio de cada ejercicio para poder visualizar las metas establecidas en el programa operativo anual, analizándose el cumplimiento de lo programado con lo ejecutado.

En medidas de desempeño financiero:

- a) El Organismo se ha preocupado por el buen manejo de las finanzas, es por ello que al término de cada trimestre se evalúa el cierre financiero, realizando un comparativo de ingresos y egresos. De esta evaluación se establecen medidas referentes al plan anual.

**14. Información por Segmentos**

El Organismo no maneja información financiera de manera segmentada en razón de las actividades y operaciones que realiza el ente.

**15. Eventos Posteriores al Cierre**

Este Organismo no tuvo eventos posteriores al cierre.

**16. Partes Relacionadas**

No existen partes relacionadas en el periodo que se informa, que pudieran ejercer influencia significativa sobre la toma de decisiones financieras y operativas de la Comisión de Parques y Biodiversidad de Tamaulipas.

Bajo protesta de decir verdad declaramos que los Estados Financieros y sus notas, son razonablemente correctos y son responsabilidad del emisor.

  
M.V.Z. CARLOS ALEJANDRO GARZA PEÑA  
VOCAL EJECUTIVO

  
ING. MARÍA AZUCENA MARTÍNEZ MARTÍNEZ  
DIRECTORA ADMINISTRATIVA



**COMISIÓN DE PARQUES  
Y BIODIVERSIDAD DE TAMAULIPAS**